

ソーシャルコープ
ひょうご
就労継続支援 A 型

主な障害	定員	年齢層	男女比	1日平均利用者数	現場職員数	車いす対応	送迎
精神・知的・身体 (内部)	10	20~60代	10:0	8/日	4	無	無

〒652-0016

住所 神戸市兵庫区馬場町 5-17

TEL 078-362-0190 FAX 078-362-0191

Eメール schyogo@kobe.email.ne.jp

問い合わせ担当者 西脇



団体概要

- 運営主体/ 社会福祉法人 きょうどう
- 発足年月/ 2016年11月1日
- 活動日/ 月曜日～金曜日
年末年始を除く
- 活動時間/ 8:30～16:30
- 利用者の居住エリア/ 神戸市内およびその周辺

ホームページ



周辺地図



【URL】

<https://peerstation-kobe.jimdo.com>

【URL】

<https://maps.app.goo.gl/Q9udrZNZDpBfCbML7>

活動内容等について

- 具体的な活動内容
就労継続支援 A 型
 - ・公立施設清掃
 - ・公園草刈り、除草、剪定作業
- 余暇活動 花見、そうめん流し、バーベキュー、餅つき
- 利用料金 障害者総合支援法に定める料金
- 昼食 各自
- 給料 時給 1,005 円+夏季手当

●市営地下鉄「大倉山駅」より徒歩 12 分

1日の流れ	
8:30	出勤 移動・作業
12:00	昼食・休憩
13:00	作業 (作業終了後、移動)
16:30	退勤

ひとことメッセージ
アピールポイント

職場での人間関係・労働への喜び、生きることへの意欲等を培っていくことを目指しています。

兵庫県と神戸市の多数障害者雇用企業認定を受けています。



草刈り作業



パッカー車への積込作業



施設清掃作業（市委託事業）

KOBE 38 workshop
コウベ ミヅバチワークショップ
就労継続支援 A 型

周辺地図



【URL】

<https://maps.app.goo.gl/14Er1BdpDaUEUfQw9>

〒652-0815

住所 神戸市兵庫区三川口町 1-4-16 アクリビル 2・3 階

TEL 078-515-6334

FAX 078-515-6335

Eメール

※2024年8月より、一般企業（障害者雇用）として稼働。

- JR 兵庫駅から徒歩 8 分
- 神戸高速「新開地」から徒歩 8 分
- 神戸高速「大開」から徒歩 14 分

アルブル夢野 就労継続支援B型

主な障害	定員	年齢層	男女比	1日平均利用者数	現場職員数	車いす対応	送迎
知的・精神	14	20~70代	2:1	-	7	無	無

〒652-0063

住所 神戸市兵庫区夢野町4丁目3-13

TEL 078-511-3273 FAX 078-511-3822

Eメール arbre_yumeno@kobekouyuukai.or.jp

問い合わせ担当者：



団体概要

- 運営主体/ 社会福祉法人神戸光有会
- 発足年月/ 2007年4月1日
- 活動日/ 月曜日～金曜日（祝日不定期開所）
土日・年末年始を除く
- 活動時間/ 9:30～16:00
- 利用者の居住エリア/ 兵庫区・長田区・中央区

活動内容等について

- 具体的な活動内容
清掃作業（法人敷地内、地域の公園等）、喫茶作業を行っています。
作業日や作業の時間はお一人ひとりの体調や目標に合わせて、ご本人と相談の上決定しています。
- 余暇活動
軽スポーツ（モルックなど）・外出行事
- 設備
だれでもトイレ1ヶ所あり。
施設内には段差、階段がありバリアフリーではありません。
- 利用料金
障害者総合支援法に定める料金、その他活動にかかる費用（実費）
- 昼食 各自で用意
- 給料・工賃 時給100円（就労B型）
- 送迎範囲 行っていません
- その他対応

ホームページ



【URL】
<https://www.kobekouyuukai.or.jp/aruburu.html>

周辺地図



【URL】
<https://maps.app.goo.gl/HUGzpbqPaN6YGyFS9>

神戸市営バス 鶴越下車すぐ



ひとことメッセージ アピールポイント

みなさんの体調や希望に合わせて、週1回、半日から作業に参加して頂けます。
あまりお掃除や家事をしたことがない方でも、職員と一緒に作業させて頂きます。
よろしくお願いします。

1日の流れ

- 9:30 開所
- 10:00 朝の会
- 10:30 午前作業開始
- 11:30 昼食休憩
- 13:00 午後作業開始
- 15:30 午後作業終了
- 16:00 閉所



お菓子の詰め合わせ販売



喫茶スペース



合同レク・ボウリング大会

**いかり共同作業所
就労継続支援B型**

主な障害	定員	年齢層	男女比	1日平均利用者数	現場職員数	車いす対応	送迎
身体・知的・精神 (視覚障害含む)	15	20~70代	2:1	10.8/日	2	有	有

〒652-0822

住所 神戸市兵庫区西出町1丁目2-13

TEL 078-651-1902

FAX 078-651-7802

Eメール ikari-nishide@m3.dion.ne.jp

団体概要

- 運営主体/ 社会福祉法人 いかり
- 発足年月/ 1980年5月4日
- 活動日/ 月曜日~金曜日(月2回、土曜日開所)
祝日・年末年始を除く
- 活動時間/ 9:00~16:00
- 利用者の居住エリア/ 神戸市

活動内容等について

- 具体的な活動内容
 - 作業 弁当販売・資源回収・アルミ缶わけ・ビーズ・ホワイトアート(ポーセラーツ)・下請けなど
 - 健康診断 (年1回)・歯科検診(年2回)・歯磨きチェック(年1回)
 - 土曜日プログラム 音楽・パソコン・絵画・ドライブ・散歩など
 - 行事 ふれあいまつり(11月)・外食・季節行事(クリスマス会)
- 余暇活動 パソコン・音楽鑑賞・散歩など
- 設備 エレベーターあり
施設内はバリアフリー
- 利用料金 障害者総合支援法に定める料金
その他費用 検診費用などは実費
- 昼食 月~金 弁当代250円
- 給料・工賃 時給100円 約10,000円/月
残業手当などの諸手当あり
- 送迎の有無 他事業所と共同運行での送迎



ホームページ



【URL】

<http://www.ikari-kobe.org>

周辺地図



【URL】

<https://maps.app.goo.gl/H9VSRVguzXMRopTi8>

ひとことメッセージ

障害のちがいや程度をこえて、働くことを通して発達を保障し障害のある一人ひとりが主人公になれる作業所をめざしています。
また、資源回収作業や、『ふれあいまつり』などの行事を通して地域の方と交流を行い、障害のある人だけでなく、高齢者や子どもたち誰もが安心して暮らし続けられる街づくりをともにすすめています。

1日の流れ

- 9時~ 出勤
- 10時~ 午前作業
- 12時すぎ~ 昼食
(昼休憩)
- 13時30分~ 午後作業
- 15時~ 片付けなど
- 15時30分~ 帰宅



弁当販売



資源回収



下請け作業(封入)

特定非営利活動法人 海
就労継続支援 B 型

主な障害	定員	年齢層	男女比	1日平均利用者数	現場職員数	車いす対応	送迎
知的	20	20~50代	8:1	9/日	4.5	無	無

〒652-0046

住所 神戸市兵庫区上沢通 8 丁目 6-7

TEL 078-578-9375 FAX 078-578-9375

Eメール npo-umi-kobe@hotmail.co.jp 担当者：田中 恵子



団体概要

- 運営主体/ 特定非営利活動法人 海
- 発足年月/ 2004 年 1 月 16 日
- 活動日/ 月曜日～金曜日 祝日・年末年始を除く
- 活動時間/ 9:30～15:30
- 利用者の居住エリア/ 神戸市内

ホームページ



【URL】
<https://umi-sora-kobe.amebaownd.com/>

周辺地図



【URL】
<https://maps.app.goo.gl/JPTqvab9vcHZyzzV7>

活動内容等について

■具体的な活動内容

- ・昼食作り
- ・焼き菓子作り
- ・軽作業
- ・パーキング掃除
- ・店頭販売（バザー販売）
- ・配達
- ・買い物

■余暇活動

忘年会、旅行

■利用料金

障害者総合支援法に定める料金
その他費用 日用品費・昼食代（350 円/1 食）
昼食 あり（上記記載自己負担）

■給料・工賃

あり（10,000 円前後/月）

■その他対応

- JR 兵庫駅より北西へ徒歩 15 分
- 神戸市営地下鉄「上沢駅」より北西へ徒歩 3 分
- 神戸高速鉄道「大開駅」より北西へ徒歩 8 分

1 日の流れ

9:30 出勤、朝礼
午前中（作業又は調理）
12:00 昼食、後片付け
休憩
13:15 午後作業開始
15:15 終礼
15:30 退勤

ひとことメッセージ
アピールポイント

焼き菓子の焼けるいい香りとはじけるような笑顔とにぎやかなおしゃべりでいっぱいのお仕事所です。利用者さんたちはほとんどお休みも無く、ひとりひとりの力に見合った仕事に自分のペースで取り組み、仲間との会話を楽しむ毎日です。



ドライフルーツ袋詰め（作業風景）



クッキー成形（焼き菓子作り）



調理（昼食作り）

F-LABO.
就労継続支援B型

主な障害	定員	年齢層	男女比	1日平均利用者数	現場職員数	車いす対応	送迎
身体・知的・精神 (視覚障害含む)	20	20~70代	2:1	15~20/日	4	無	無

〒652-0047

住所 神戸市兵庫区下沢通 8 丁目 1-21
TEL 078-515-6978 FAX 078-515-6979
Eメール tokeisha.f.labo@gmail.com
問い合わせ担当者 松下



団体概要

- 運営主体/ 有限会社桃蹊舎
- 発足年月/ 2020年7月1日
- 活動日/ 月曜日～金曜日
(土曜日不定期開所)
祝日・年末年始を除く
- 活動時間/ 10:00～15:30
- 利用者の居住エリア/ 神戸市

ホームページ



【URL】
<https://f-labo-kobe.com/>

周辺地図



【URL】
<https://maps.app.goo.gl/ofApCZHhdUFibfr6>

- 地下鉄上沢駅東出口2番より南に徒歩30秒。
- 高速神戸大開駅より北に徒歩5分。

活動内容等について

- 具体的な活動内容
動画編集、デジタルイラスト作成、アクセサリ作り
- 余暇活動 季節のイベント
- 設備
- 利用料金 障害者総合支援法に定める料金
- 昼食 無
- 給料・工賃
- その他対応

1日の流れ

- 10:00 朝礼
作業開始
- 11:00 休憩
作業開始
- 12:00 昼休み
- 13:00 作業開始
- 14:00 休憩
作業開始
- 15:00 掃除
- 15:30 終礼

**ひとことメッセージ
アピールポイント**

未経験の方大歓迎!
少しずつステップアップして頂ける様サポートします。
Instagramもぜひ見てください。



作業スペース



編集風景



相談室

**きずな
就労継続支援B型**

主な障害	定員	年齢層	男女比	1日平均利用者数	現場 職員数	車いす対応	送迎
身体・知的・精神 (視覚障害含む)	20	20~70代	9:2	8/日	3	有	有

〒652-0032

住所 神戸市兵庫区荒田町4丁目19-6

TEL 078-587-3403 FAX 078-587-3403

Eメール kizunakagayakikobe@gmail.com

問い合わせ担当者 高山 暉



団体概要

- 運営主体/ 株式会社カガヤキ
- 発足年月/ 2017年9月1日
- 活動日/ 月曜日~日曜日
- 活動時間/ 9:30~16:00
- 利用者の居住エリア/ 長田区、兵庫区、中央区

活動内容等について

- 具体的な活動内容
 - 施設内作業：野菜、果物等商品の仕分け選別、豚まん餃子作り。昼食は職員と利用者一緒にカレーライス、豚汁、焼き飯などを作る。
 - 施設外作業：神戸中華街南京町のお店販売及び調理補助、唐揚げゴマ団子の串刺し。

- 余暇活動 お花見、バーベキュー など
- 設備
- 利用料金 障害者総合支援法に定める料金
- その他の費用 無
- 昼食 有
- 工賃 日給600円
- 送迎 有
- 範囲 神戸市、長田区、兵庫区、中央区
- その他の対応

ホームページ



【URL】
<https://www.kizunakagayakikobe.com/>

周辺地図



【URL】
<https://maps.app.goo.gl/uaa2nLvVm4J5sutW9>

●市営地下鉄「湊川公園駅」徒歩 15分

**ひとことメッセージ
アピールポイント**

元町中華街、新開地などに提携店舗が色々ありますので、ご利用者本人の適性や経験に合わせて、情報収集・パソコン業務での商品の開発・販売アドバイザー・チラシ作成のお手伝い・ごま団子や唐揚げに串をさしたりと、職種は必ず合うものを見つけて頂けます。楽しくやり甲斐のある仕事をしましょう！
勤務時間はご利用者自身のご都合に合わせて決めて頂けます。

1日の流れ

- 9時 来所、体操、お茶を飲んでから、作業を始める
- 11時 昼ご飯を作る
- 12時 昼御飯を食べる
- 13時~15時頃 退所



事業所作業風景



南京町作業風景



南京町作業風景

キラキラスタジオ B 就労継続支援 B 型

主な障害	定員	年齢層	男女比	1日平均利用者数	現場 職員数	車いす対応	送迎
身体・知的・精神 (視覚障害含む)	20	20~70代	2:1	7/日	2.5	有	無

〒652-0812

住所 神戸市兵庫区湊町3丁目1-7

TEL 078-512-2055 FAX 078-512-2000

Eメール kira-kira@leaf.ocn.ne.jp

問い合わせ担当者 藤田佐和子



就労継続支援B型
kira kira キラキラスタジオ B

団体概要

- 運営主体/ 株式会社 kirakira
- 発足年月/ 2010年7月14日
- 活動日/ 月曜日～金曜日（土曜日不定期開所）
祝日・年末年始を除く
- 活動時間/ 10:00～16:00
(ただし、第1・3・5水曜は14:30まで)
- 利用者の居住エリア/ 神戸市内

活動内容等について

- 具体的な活動内容
 - ・中古タオルを選別・たたみ・ひも結びをしてリサイクルウエスとして販売。
 - ・レンタルタオルのたたみ作業
 - ・犬のおやつ袋詰め・販売。
 - ・輸出商品の表示シール貼り作業。
 - ・アクセサリ製作・販売（不定期）。
 - ・その他、社会活動の一環として地元のガーデンボランティアへの参加や作業所で作製した商品をマルシェ等に参加して販売。

■余暇活動

お出かけ・ガーデンボランティア

■設備

1階 バリアフリー・車いす対応トイレ

■利用料金

障害者総合支援法に定める料金

その他費用 レクリエーション費 100～500円程度

■昼食

各自で準備

■給料・工賃

時給 110円～150円

■送迎

無し

■その他対応

ホームページ



【URL】
<https://kirakira-h.com>

周辺地図



【URL】
<https://maps.app.goo.gl/mXwE15wqkzCanNa56>



1日の流れ

- 10:00 開所・作業開始
- 11:00 休憩（15分）
- 12:00 昼休憩（60分）
- 13:00 作業開始
- 14:30 休憩（15分）
- 15:45 作業終了・掃除
- 15:50 日報・帰宅準備
- 16:00 帰宅

ひとことメッセージ アピールポイント

- ・年齢は20代から70代まで幅広いですが、皆一緒に楽しくお喋りしながら作業をしています。
- ・数か月に1回、ミーティングでいつどんなレクリエーションをしたいかなど話し合います。

クッキー工房マミー 就労継続支援B型

主な障害	定員	年齢層	男女比	1日平均利用者数	現場 職員数	車いす対応	送迎
身体・知的・精神 (視覚障害含む)	20	20~60代	1:3	17/日	5	有	無

〒652-0041

住所 神戸市兵庫区湊川町 10-24-15

TEL 078-576-6625 FAX 078-576-6614

Eメール kukkimammy@image.ocn.ne.jp



団体概要

- 運営主体/ 社会福祉法人 神戸福祉会
- 発足年月/ 1997年4月1日
- 活動日/ 月曜日～金曜日（土曜日不定期開所）
祝日・年末年始を除く
- 活動時間/ 9:00～15:00、9:00～16:00
（※相談に応じる）
- 利用者の居住エリア/ 神戸市

活動内容等について

- 具体的な活動内容
クッキーの製造販売
- 余暇活動 月1度 レクリエーション活動 音楽療法、サプライズ活動

- 設備 準耐火構造2階建て
(事務所・厨房・ホール・喫茶室)

- 利用料金 障害者総合支援法に定める料金
その他費用

- 昼食 各自持参 もしくは弁当注文

- 給料・工賃 あり
(6,000円～15,000円/月 夏・冬に賞与)

- 送迎範囲 なし

- その他対応



周辺地図



【URL】

<https://maps.app.goo.gl/BasbUETZSJ8MSHYn6>

- 地下鉄上沢駅から徒歩15分
- 市バス 五位の池線菊水町10丁目下車徒歩7分

1日の流れ

- 9:00～ 朝礼
- 9:30～ 作業・訓練
- 10:45～ 休憩・体操
- 11:00～ 作業・訓練
- 12:00～ 昼食・昼休み
- 13:00～ 作業・訓練
- 14:00～ 休憩・体操
- 14:30～ 作業・訓練
- 15:00～ 15時までの人は帰宅
- 16:00～ 16時までの人は帰宅

ひとつことメッセージ アピールポイント

「障がい者の人達と共に歩む」という理念のもと「クッキー工房マミー」を使っている人たちが楽しく、笑顔で利用しクッキーづくりに励んでいます。一人一人が、自分のペースで通って来ることで、日々の生活リズムを作り、仲間との共同生活を楽しまれています。



クッキーづくりの様子



喫茶マミーの接客の様子



バザー出店 販売の様子

認定 NPO 法人神戸アイライト協会
IT ハンドファーム
就労継続支援 B 型

主な障害	定員	年齢層	男女比	1日平均利用者数 (R5年度)	現場 職員数	車いす対応	送迎
身体（視覚）	20 自立訓練 6 (機能訓練)	30~80代	1:1	6.6/日	9	無	無

〒652-0802

住所 神戸市兵庫区水木通 2 丁目 1-9 中山記念館内
TEL 078-531-6340 (代表) FAX 078-531-6370

Eメール <https://eyelight.eek.jp>

問い合わせ担当者 施設長：飯山
担当：塩尻



団体概要

- 運営主体/ 認定 NPO 法人神戸アイライト協会
- 発足年月/ 2003 年 2 月 (就労 B 型: 2009 年 4 月)
- 活動日/ 火曜日～土曜日 (月・日・祝休み)
祝日・年末年始を除く
- 活動時間/ 10:15～15:00 (土曜日 11:45 迄)
- 利用者の居住エリア/ 神戸市等

ホームページ



【URL】
<https://eyelight.eek.jp/tuusho.html>

周辺地図



【URL】
<https://maps.app.goo.gl/bvvDKCX9Rk4zcTsB6>

活動内容等について

■具体的な活動内容

- ・手作業
 - 点字名刺作業
 - ビーズ製品の製造、販売
 - 点字用紙再利用品等の製造、販売
- ・発送作業
- ・企業からの軽作業、袋詰め等
- ・カフェコーナーでの活動
- ・福祉教育への協力

- 神戸高速「新開地駅」西改札口 1 号出入口から西へ徒歩約 5 分
- 地下鉄「湊川公園駅」西改札口南西へ徒歩約 10 分
- 市バス「新開地」または「永沢町」下車、徒歩約 5 分

■設備 エレベーター、身体障がい者
用トイレ完備

■利用料金 障害者総合支援法に定める
料金

■昼食 各自持参

■給料・工賃 時給制
利用日数により精勤手当有

■送迎範囲 無

1日の流れ

10:15 朝礼・作業
12:00～12:45 昼休憩
12:45～ 作業
14:50～15:00 終礼

ひとことメッセージ アピールポイント

2021 年 10 月に中央区から兵庫区に移転してきました。
大開通りに面した新しい建物で神戸アイライト協会は 5 階建ての建物の 2 階フロアで活動しています。
視覚に障害のある方が、自分のペースでいいいに作業に取り組んでいます。
まずは、お電話にてお問い合わせください。



ハンドファーム活動室



手工芸品 (ビーズ製品)



手工芸品 (点字用紙再利用ポチ袋)

**COCO ワークカレッジ
神戸
就労継続支援B型**

主な障害	定員	年齢層	男女比	1日平均利用者数	現場 職員数	車いす対応	送迎
身体・知的精神 発達・難病	20	10~50代	1:2	18/日	5	有	無

〒652-0035

住所 神戸市兵庫区西多聞通 1-3-30 サンコート神戸 1 階

TEL 050-5527-4342 FAX 050-3488-6822

Eメール support@cocowork.jp

団体概要

- 運営主体/ 株式会社シンクデザイン
- 発足年月/ 2019年1月1日
- 活動日/ 月曜日～金曜日（祝祭日不定期開所）
祝日・年末年始を除く
- 活動時間/ 9:30～15:30
- 利用者の居住エリア/ 神戸市内

活動内容等について

■具体的な活動内容

1. 「食パン」「菓子パン」の製造
2. 「プリン」「チョコレート」の製造
3. 直営店舗【Patisserie cocotto】での販売業務
4. 新商品の企画や開発業務
5. 製造機器のメンテナンスや清掃業務

1. 工賃（お給料）や評価には、ハンディキャップは全く反映されません。自身の「就労したい」気持ちが大切です。
2. 一般就労と同様、もしくはそれ以上に明確なルール（就業規則）にもとづいて勤務できる環境にあります。
3. 手作りで、自分たちの「こだわり」をお客様（他者）に認めてもらう仕組みをつくっています。

■余暇活動 お誕生月会、季節にちなんだ事業所内外のイベント実施

■利用料金 障害者総合支援法に定める料金
その他費用 作業用シューズ一式の費用

■昼食 各自

■給料・工賃 平均 20,000～25,000 円程度/月
（毎日通所・フルタイムの場合）

■送迎範囲 送迎対応なし

■その他対応 商品の優待価格購入あり

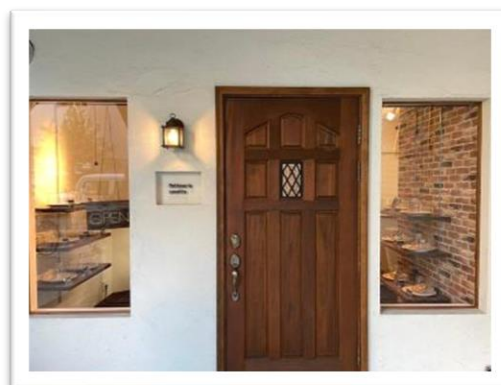

PATISSERIE_COCOTTO

周辺地図



【URL】

<https://maps.app.goo.gl/xGksHt3QM3H4qeER7>

- 神戸高速線：高速神戸駅
6番出口より徒歩1分
- JR神戸線：神戸駅より徒歩10分

ひとことメッセージ

アピールポイント

ただ単に作業をするのではなく、店舗に来られる「お客様」の存在をしっかりと認識し、そのお客様からの感謝を直接受けることができます。ここにこそ、自身の存在意義を見いだせる環境があると私達は日々実感しています。

1日の流れ

9:00～ 通所、更衣

9:30～ 朝礼

午前作業開始

11:30～順次昼休憩

午後作業開始

15:30～ 終礼、退



神戸店が阪神沿線 YouTube「駅前てくてく散歩」で紹介されました！ぜひご覧ください！

**COCO ワークカレッジ
湊川
就労継続支援 B 型**

主な障害	定員	年齢層	男女比	1日平均利用者数	現場職員数	車いす対応	送迎
身体・知的・精神 発達・難病	20	10～50代	1：2	4/日	3	無	無

〒652-0035

住所 神戸市兵庫区荒田町 1-19-8 湊川センタービル B 棟

TEL 050-5527-4346 FAX 050-3488-6822

Eメール support@cocowork.jp

団体概要

- 運営主体/ 株式会社シンクデザイン
- 発足年月/ 2024 年 4 月 1 日
- 活動日/ 月曜日～金曜日（祝祭日不定期開所）
祝日・年末年始を除く
- 活動時間/ 9：30～15：30
- 利用者の居住エリア/ 兵庫県内

活動内容等について

- 具体的な活動内容
 1. 「COCO CAFE」の運営業務
 2. カフェで販売するオリジナル商品の製造
 3. パンセム作品「パンプシェード」の製造補助
 4. 製造機器のメンテナンスや清掃業務

- 1. 工賃（お給料）や評価には、ハンディキャップは全く反映されません。自身の「就労したい」気持ちが大切です。
- 2. 一般就労と同様、もしくはそれ以上に明確なルール（就業規則）にもとづいて勤務できる環境にあります。
- 3. 手作りで、自分たちの「こだわり」をお客様（他者）に認めてもらう仕組みをつくっています。

- 余暇活動 お誕生日会、季節にちなんだ事業内・外のイベント実施
- 利用料金 障害者総合支援法に定める料金
その他費用 作業用シューズ一式の費用
- 昼食 各自
- 給料・工賃 平均 20,000～25,000 円程度/月
（毎日通所・フルタイムの場合）
- 送迎範囲 送迎対応なし
- その他対応 商品の優待価格購入あり



周辺地図



PATISSERIE_COCOTTO



【URL】

<https://maps.app.goo.gl/GXaWnsQWAcSziadz6>

神戸高速線：湊川駅より徒歩 5 分
神戸市営地下鉄：湊川公園駅より徒歩 2 分

**ひとことメッセージ
アピールポイント**

ただ単に作業をするのではなく、店舗に来られる「お客様」の存在をしっかりと認識し、そのお客様からの感謝を直接受けることができます。ここにこそ、自身の存在意義を見いだせる環境があると私達は日々実感しています。

1日の流れ

9：00～ 通所、更衣

9：30～ 朝礼

午前作業開始

11：30～ 順次昼休憩

午後作業開始

15：30～ 終礼、退所



神戸店が阪神沿線 YouTube「駅前てくてく散歩」で紹介されました！ぜひご覧ください！

コーヒーハウス YUME

就労継続支援 B 型

主な障害	定員	年齢層	男女比	1日平均利用者数	現場職員数	車いす対応	送迎
身体・知的・精神 (視覚障害含む)	30	20~60代	1:1	5/日	12	無	無

〒652-0041

住所 神戸市兵庫区水木通1丁目4-29

TEL 078-576-1005 FAX 078-576-1007

Eメール soumu@dream-yume.net

問い合わせ担当者 小出



団体概要

- 運営主体/ 特定非営利活動法人ドリーム&YUME 作業所
- 発足年月/ 2000年4月7日
- 活動日/ 月曜日～金曜日(土曜日不定期開所)
祝日・年末年始を除く
- 活動時間/ 9:30～15:30
- 利用者の居住エリア/ 神戸市内

活動内容等について

■具体的な活動内容

作業内容

- ・ワーク 軽作業 座って行う作業
- ・弁当 立仕事 お弁当の盛り付け、翌日の準備、配達
- ・喫茶 喫茶開店準備(清掃、パンの袋詰めなど)、接客、クッキー作り、食器洗い、閉店準備
- ・施設外 老人ホーム、神鉄ビルの清掃

- 余暇活動 春 お花見・秋 日帰り旅行
- 設備 作業現場3か所
ワーク・弁当・喫茶
- 利用料金 障害者総合支援法に定める料金
その他費用
- 昼食 300円
- 給料・工賃 時給200円
- 送迎範囲 無
- その他対応 身体・精神・知的障害の方を受け入れています。

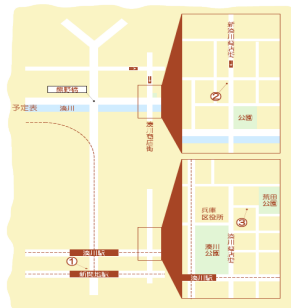

作業現場 (お弁当のゆめ)



作業現場 (喫茶)



作業現場 (ワーク)

ホームページ



【URL】
<https://www.dream-yume.net>

ワーク地図



【URL】
<https://maps.app.goo.gl/NzV6U4Nx8TwBLwpP8>

喫茶地図



【URL】
<https://maps.app.goo.gl/EEYFuCYAviGitWp6A>

弁当地図



【URL】
<https://maps.app.goo.gl/oZyrYKPTkJbTFpdy7>

ワーク	神戸市兵庫区水木通1丁目4-29-3F
弁当	神戸市兵庫区荒田町2丁目18-22
喫茶	神戸市兵庫区湊川町3丁目5-6

1日の流れ

9:30	作業開始
9:30～10:30	作業
10:30～10:45	休憩
10:45～12:00	作業
12:00～13:00	昼休憩
13:00～14:00	作業
14:00～14:15	休憩
14:15～15:30	作業
15:30	作業終了

ひとことメッセージ アピールポイント

作業経験を積み重ね
作業能力を高めてい
けるよう支援してい
ます。

スマイルボム 就労継続支援B型

主な障害	定員	年齢層	男女比	1日平均利用者数	現場 職員数	車いす対応	送迎
身体・知的・精神 (視覚障害含む)	20	30~60代	4:6	10/日	4	無	有

〒652-0816

住所 兵庫県神戸市兵庫区永沢町3丁目7-7

TEL 078-945-9522 FAX 078-945-9523

Eメール smilebom2023@gmail.com

問い合わせ担当者 岡林



団体概要

- 運営主体/ 特定非営利活動法人スマイル工場
- 発足年月/ 2023年7月1日
- 活動日/ 月曜日～金曜日(土曜日不定期開所)
祝日・年末年始を除く
- 活動時間/ 10:00～15:30
- 利用者の居住エリア/ 兵庫区 中央区 長田区 東灘区

ホームページ



【URL】

<https://smilebom.jimdosite.com/>

周辺地図



【URL】

<https://maps.app.goo.gl/M3anNX6pfKVZMi9Z6>

活動内容等について

- 具体的な活動内容
 - ・委託業 (箱折り、ラベル貼り、チラシ折り、ポスティング等)
 - ・ものづくり作業 (バスボム作り、どんぐり工作等)
- 余暇活動 お花見、クリスマス会
- 設備 トイレに手すり設置済み
- 利用料金 障害者総合支援法に定める料金
その他費用
- 昼食 100円
- 給料・工賃 時給 275円
- 送迎範囲 神戸市全域
- その他対応

Instagram

@smilebom2023

新開地駅から徒歩約10分

車椅子対応の事業所ではありませんが
一階に事業所があり、フラットな作り
になっています。

1日の流れ

9:00～	開所
10:00～10:05	朝礼
10:05～11:00	作業
11:00～11:15	休憩
11:15～12:00	作業
12:00～13:00	お昼休憩
13:00～14:00	作業
14:00～14:15	休憩
14:15～15:30	作業
15:30～15:35	終礼
15:35～	退勤

ひとことメッセージ

一人一人の個性、思いをしっかりと理解して、それぞれが安心して過ごせるように、寄り添い、自己存在感や充実感を感じられるような活動を提供し支援を行っています。
日中活動をしたい方から就労を目指す方等、ご利用されてみてはいかがでしょうか。職員一同お待ちしております



バスボム



バスボム (ラッピング後)



どんぐりアート

ソーシャルコープ
ひょうご
就労継続支援B型

主な障害	定員	年齢層	男女比	1日平均利用者数	現場 職員数	車いす対応	送迎
精神・知的・身体 (内部)	30	20~60代	9:1	20/日	4	無	無

〒652-0016

住所 神戸市兵庫区馬場町 5-18

TEL 078-362-0190 FAX 078-362-0191

Eメール schyogo@kobe.email.ne.jp

問い合わせ担当者 西脇



団体概要

- 運営主体/ 社会福祉法人 きょうどう
- 発足年月/ 2018年11月1日
- 活動日/ 月曜日～金曜日
年末年始を除く
- 活動時間/ 8:30～15:30
- 利用者の居住エリア/ 神戸市内およびその周辺

ホームページ



周辺地図



活動内容等について

- 具体的な活動内容
 - 就労継続支援B型
 - ・原木しいたけ栽培、販売
 - ・公園巡回清掃
 - ・公立施設清掃
- 余暇活動 花見、そうめん流し、バーベキュー、餅つき
- 利用料金 障害者総合支援法に定める料金
- 昼食 各自
- 給料 原木しいたけ栽培 時給 350円
公園巡回清掃 時給 300円+夏季手当

【URL】

<https://peerstation-kobe.jimdo.com>

【URL】

<https://maps.app.goo.gl/Q9udrZNZDpBfCbML7>

●市営地下鉄「大倉山駅」徒歩 12分

ひとことメッセージ
アピールポイント

兵庫区天王谷・中央区再度山で原木しいたけ栽培・販売を行っています。
就労継続支援B型事業所は、A型事業所で働くのは難しくてもA型事業所に近い環境で働きたい人、将来はA型事業所で働きたい人を支援する目的で設立しています。

1日の流れ

8:30 出勤
移動・作業
12:00 昼食・休憩
13:00 作業
(作業終了後、移動)
15:30 退勤



原木しいたけ栽培



しいたけ収穫後の清掃と選別



販売用パック詰め

**多機能型障がい者
デイセンターひょうご
就労継続支援B型**

主な障害	定員	年齢層	男女比	1日平均利用者数	現場職員数	車いす対応	送迎
知的・精神	15	30~60代	2:3	10/日	2	有	有

〒652-0897

住所 神戸市兵庫区駅南通5丁目1番1号
(神戸市立中部在宅障害者福祉センター3階)
TEL 078-672-6492 FAX 078-672-6490
Eメール hyogoday-info@kobeseirei.or.jp
問い合わせ担当者 佐原



団体概要

- 運営主体/ 社会福祉法人 神戸聖隷福祉事業団
- 発足年月/ 1996年5月1日
- 活動日/ 月曜日～金曜日 年末年始を除く
(祝日は開所、土曜日不定期開所)
- 活動時間/ 9:45～15:45
- 利用者の居住エリア/ 神戸市

活動内容等について

- 具体的な活動内容
日々の作業は、カード袋詰め作業、箸検品・袋詰め作業、アルミ缶回収作業などを行っています。また、ミュージックセラピーや、パソコン等を利用したのソーシャルスキルの向上に向けた活動等も行っています。

- 余暇活動 夏祭り、クリスマス会
- 設備 館内バリアフリー
- 利用料金 障害者総合支援法に定める料金
その他費用 行事参加費等
- 昼食 あり(きざみ食等個別対応)
- 給料・工賃 3,000円/月
- 送迎範囲 兵庫区・長田区・中央区西部
須磨本区
- その他対応 同フロアに生活介護を併設

ホームページ



【URL】
<https://www.kobeseirei.or.jp/publics/index/64/>

周辺地図



【URL】
<https://maps.app.goo.gl/bM8moN4zitqwqE929>

**ひとことメッセージ
アピールポイント**

障害のある方が住み慣れた地域で安心して暮らしていけるように支援しています。また、利用者・家族の心の拠り所となる事業所を目指しています。

1日の流れ

- 9:45 登所
- 10:25 朝礼・体操
- 10:30 午前の作業
- 11:45 昼食
- 13:30 午後の作業
- 15:00 ティータイム
- 15:45 降所



作業場



作業風景



作業風景

デジタルウイング神戸 就労継続支援B型

主な障害	定員	年齢層	男女比	1日平均利用者数	現場職員数	車いす対応	送迎
身体・知的・精神 (視覚障害含む)	20	20~60代	1:1	15/日	4	有	無

〒652-0046

住所 神戸市兵庫区上沢通1丁目1番25号 末広ビル4階

TEL 078-335-7377 FAX 078-335-7378

Eメール digitalwing_kobe@frontier-kobe.jp (福井)



団体概要

- 運営主体/ 社会福祉法人フロンティア福祉会
- 発足年月/ 2003年3月31日
- 活動日/ 月曜日～金曜日
祝日・年末年始を除く
- 活動時間/ 10:00～16:00(現在時短で15:00)
- 利用者の居住エリア/ 神戸市内

活動内容等について

- 具体的な活動内容

【就労継続支援B型】

主にパソコンを活用したネットショップの商品登録や商品の仕分け、封入、発送業務などのインターネット通販事業における一連の作業を請負っています。また、グループ企業からのロゴデザインの起こし作業やデータ入力、書類の封入作業なども請負っています。

- 余暇活動 レクリエーション年2回予定
- 設備 身体障がい者対応トイレ完備
- 利用料金 障害者総合支援法に定める料金
その他費用 なし
- 昼食 なし
- 給料・工賃 時給150円、15,000円～/月
- 送迎範囲 なし
- その他対応 Eラーニングによる資格取得支援

1日の流れ

- 10:00 朝礼&生産活動
- 12:00 お昼休憩
- 13:00 昼礼&生産活動
- 16:00 終了(現在15時)
- ※午前・午後、10分休憩有

ホームページ



<http://www.frontier-kobe.jp/>

周辺地図



<https://maps.app.goo.gl/198nprWQ9U5S6xpX6>

湊川駅から徒歩約1分

 Instagram



ひとことメッセージ アピールポイント

一人で立ち向かうことが困難でも、「働きたい」「社会に参加したい」といった想いを持った利用者が踏み出そうとする一歩を支援員と二人三脚で支援していきます。



ひとりに1台のパソコンを貸与



スキルアップ&ステップアップ



しっかり向き合う丁寧なケア

**中道テクノ
就労継続支援B型**

主な障害	定員	年齢層	男女比	1日平均利用者数	現場職員数	車いす対応	送迎
身体・知的・精神 (視覚障害含む)	20	20~70代	1:1	16/日	4	有	無

〒652-0047

住所 神戸市兵庫区下沢通3丁目4-25神戸市管工事会館5階

TEL 078-531-6971 FAX 078-599-6981

Eメール tekuno0341@m2.dion.ne.jp

問い合わせ担当者 久保中



メンバーさん直筆の看板が目印です

団体概要

- 運営主体/ 社会福祉法人 はっく兵庫
- 発足年月/ 1989年1月1日
- 活動日/ 月曜日～金曜日（土曜日不定期開所）
祝日・年末年始を除く
- 活動時間/ 9:45～15:15
- 利用者の居住エリア/ 兵庫区・長田区・中央区・西区

ホームページ



【URL】
<https://hachyogo.com/>

周辺地図



【URL】
<https://maps.app.goo.gl/wmSRDv8Fu2jR18XL6>

活動内容等について

- 具体的な活動内容
就労継続支援B型
 - ・割り箸袋入れ、バッチ・クリアファイル関連作業、お菓子箱折りが主な作業です。
 - ・関係機関の食堂清掃は、1日3名希望される方をお願いしています。
 - ・月1回、昼食を皆で作ります。（材料費300円必要）
- 余暇活動 フライングディスク大会参加
お花見
クリスマス会
旅行（日帰り又は1泊2日）
- 設備 館内エレベーターあり
- 利用料金 障害者総合支援法に定める料金
その他費用 特になし
- 昼食 各自
 - ・月1回昼食作り（300円要）
 - ・月1回例会時お弁当支給（無料）
- 給料・工賃 時給100円前後（変動あり）
- 送迎範囲 なし
- その他対応 特になし

1日の流れ

9:00	開所
9:45	体操、朝礼
9:45~11:00	作業
11:15~12:00	作業
12:00~13:00	昼食
13:00~14:00	作業
14:15~15:15	作業
15:15	片付け
15:20	終礼
15:25	帰宅

**ひとことメッセージ
アピールポイント**

一般就労がゴールではありません。
あなたが、自分らしく生活するためにサポートします。
自立の第1歩は「助けて～」と言える仲間や支援者と繋がることから。なんでも自分で出来る事が自立ではないと私達は考えます。

★神戸電鉄「湊川駅」市営地下鉄「湊川公園駅」から西へ徒歩7分
★市バス「湊川公園西口」から徒歩7分



作業例（駐輪券）



はし入れ作業の様子



作業風景

ネットワーク神戸 就労継続支援B型

主な障害	定員	年齢層	男女比	1日平均利用者数	現場 職員数	車いす対応	送迎
身体・知的 (視覚障害含む)	20	20~60代	1:1	14/日	5	無	無

〒652-0801

住所 神戸市兵庫区中道通9丁目1-5

TEL 078-575-8580 FAX 078-575-8580

Eメール wa-netk@etude.ocn.ne.jp

問い合わせ担当者 出口



ホームページ



【URL】
<http://kobe-fukushie.jp>

周辺地図



【URL】
<https://maps.app.goo.gl/55kB1juwxhnMCpxV6>

団体概要

- 運営主体/ 特定非営利活動法人 WA
- 発足年月/ 1998年3月
- 活動日/ 月曜日～金曜日（土曜日不定期開所）
祝日・年末年始を除く
- 活動時間/ 9:30～16:00
- 利用者の居住エリア/
原則神戸市内
(その他の地域の人は相談に応じる)

活動内容等について

- 具体的な活動内容
さをり織り・紙漉き・押し花・自主製品作り・封入れ作業が主な作業です。バザーなど地域の方々との交流も積極的に行っています。
- 余暇活動 音楽活動・リズム体操(各月一回)
お花見
クリスマス会
日帰り旅行(淡路島・太秦映画村等)

- 設備 昇降機
- 利用料金 障害者総合支援法に定める料金
その他費用 特になし
- 昼食 各自
- 給料・工賃 6,000円前後/月
- 送迎範囲 なし
- その他対応

車椅子対応の事業所ではありませんがバリアフリーで2階ホールへの昇降機あり。

1日の流れ

- 9:00 開所
- 9:30 ラジオ体操・朝礼
- 9:40～10:50 作業
- 11:00～11:50 作業
- 12:00 昼食
- 13:00 ラジオ体操
- 13:10～14:00 作業
- 14:10～15:00 作業
- 15:00 休憩
- 15:35 掃除
- 15:55 終礼
- 16:00 帰宅

ひとつことメッセージ アピールポイント

ハンディキャップを持つ人たちが「働きたい!」でも就職できない・働く場所や機会がない。だけど「私たちだって自分の手で仕事をして、社会に貢献したい!」という思いを表現するための場所です。お気軽にお問い合わせ下さい。皆様のお越しを職員・利用者一同お待ちしております。



日帰り旅行(なんばグランド花月)



自主製品(メモ用紙・さをり織り)



作業場

Patch
就労継続支援 B 型

主な障害	定員	年齢層	男女比	1日平均利用者数	現場職員数	車いす対応	送迎
身体・知的・精神 (視覚障害含む)	10	20~60代	1:1	10/日	5	無	無

〒652-0898

住所 神戸市兵庫区駅前通 4 丁目 2-13

TEL 078-531-6670 FAX 078-531-6670

Eメール kaneko@ok-p.info

問い合わせ担当者 金子



団体概要

- 運営主体/ NPO 法人おーけすとら・ぴっと
- 発足年月/ 2006 年 4 月 1 日
- 活動日/ 月曜日～金曜日（土曜日不定期開所）
祝日・年末年始を除く
- 活動時間/ 9:30～15:00
- 利用者の居住エリア/ 兵庫区、長田区、須磨区、垂水区等

ホームページ



【URL】

<http://www.ok-p.info/>

周辺地図



【URL】

<http://www.ok-p.info/access.html>

活動内容等について

- 具体的な活動内容
犬用フード製造、紙すき作業、委託作業（DM 作業等）
- 余暇活動
レクリエーション、慰安旅行不定期開催
- 利用料金
障害者総合支援法に定める料金 その他費用
- 昼食
宅配弁当有
- 給料・工賃
日給 400 円 年3回賞与有り
- その他対応

- JR兵庫駅から徒歩5分
- 地下鉄長田駅、高速鉄道長田駅、大開駅から徒歩10分
- 市バス4系統 西市民病院前停留所から徒歩3分

**ひとことメッセージ
アピールポイント**

誰もが自分らしくあるがままに受け入れてもらえる。そんな人にやさしい社会づくりのために、出会いをたくさん創り出し、そこからみんなの願いが繋がっていくような居場所を一步ずつ育てていくことを目的に活動しています！

1日の流れ

- 9時45分 ……朝礼
- 10時 ……作業開始
- 12時 ……昼食休憩
- 13時15分…作業開始
- 14時45分……清掃
- 15時 ……終礼

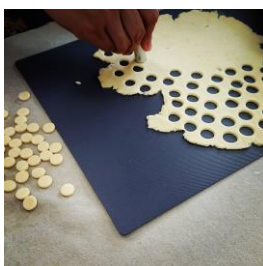

犬用クッキーの製造をしています！



紙漉きをしています！



委託作業もしています！

花&花
就労継続支援B型

主な障害	定員	年齢層	男女比	1日平均利用者数	現場職員数	車いす対応	送迎
精神・発達 (知的障害含む)	10	20~60代	1:1	5.6/日	2	無	無

〒652-0041

住所 神戸市兵庫区湊川町3丁目12-2

TEL 078-330-7989

FAX 078-531-0525 (湊川病院内)

Eメール

問い合わせ担当者 徳田 篤

団体概要

- 運営主体/ 医療法人 尚生会
- 発足年月/ 2017年10月1日
- 活動日/ 月曜日～金曜日(土曜日不定期開所)
祝日・年末年始を除く
- 活動時間/ 9:30～16:00
- 利用者の居住エリア/ 須磨・長田・兵庫・中央・北・市外

活動内容等について

- 具体的な活動内容
就労継続支援B型
 - ・精神科に通院している方(精神障害、発達障害のある方)が、自分らしく生きがいのある地域生活を営んでいけるよう、ご本人の意思を尊重した支援を提供します。
 - ・喫茶店の仕事を通して、働くための生活リズム作りや体力作りを身につけていただきます。
 - ・仕事をする上で必要な挨拶や質問の仕方、職場の人との付き合い方などを練習できます。一般就労を希望する方には就職支援も行います。
 - ・自分の病気の症状や特性を理解し、上手に付き合う方法を一緒に考えます。

- 余暇活動 特になし
- 設備 急な階段あり
- 利用料金 障害者総合支援法に定める料金
その他費用 特になし
- 昼食 各自で用意
喫茶メニュー社割あり
- 給料・工賃 時給 350円
- 送迎範囲 なし
- その他対応 なし



ホームページ



【URL】
<https://www.minatogawa.jp/>

周辺地図



【URL】
<https://maps.app.goo.gl/YzfhboyaxsLXus7A>

**ひとことメッセージ
アピールポイント**

近隣にお住いの方がよくお越しになってくださり、ランチタイムは非常に活気のある事業所です。
店のメニューや取り組みなども、皆で話し合いながら日々バージョンアップさせ、皆で盛り立てながら運営しています。

1日の流れ

9:30～	朝のミーティング
9:45～	喫茶開店準備
10:00～	喫茶開店
12:30～	メンバー交代で 休み
15:30～	喫茶営業終了 閉店作業
15:45～	帰りのミーティング・解散



喫茶内装 客席



内装 カウンター側



ある月のチラシ

プリウス
就労継続支援B型

主な障害	定員	年齢層	男女比	1日平均利用者数	現場職員数	車いす対応	送迎
身体・知的・精神	40	20~70代	8:2	33/日	10	無	無

〒652-0843

住所 兵庫県神戸市兵庫区船大工町 2-15

TEL 078-203-4523 FAX 078-201-8058

Eメール kt.spot@ares.eonet.ne.jp

問い合わせ担当者 竹内



団体概要

- 運営主体/ 一般社団法人 プリウス
- 発足年月/ 2011年10月1日
- 活動日/ 月曜日～金曜日（土曜日不定期開所）
祝日・年末年始を除く
- 活動時間/ 10:00～15:00
- 利用者の居住エリア/ 神戸市

活動内容等について

- 具体的な活動内容
就労継続支援B型
(施設内作業)
 - ・ドッグフードの検品、計量、パッキング
 - ・犬のおやつ作り
 - ・ビル掃除
 - ・フード運搬
 (施設外就労)
 - ・まいにちラーメン 接客、レジ、洗い場
 - ・ドッグフードの検品、計量、パッキング
 - ・インターネット注文のピッキング、出荷など

- 余暇活動 ビュッフェ、たこ焼きパーティー、社会見学など
- 利用料金 障害者総合支援法に定める料金
- 昼食 無料
- 工賃 4時間 1,475円
平均 27,000円以上/月
- その他対応
 - ・コーヒー、お茶の無料提供
 - ・保護者会なし

ホームページ



【URL】
<https://sites.google.com/view/prius-kobe>

周辺地図



【URL】
<https://maps.app.goo.gl/yHZmJ8PYHTYKQVuXA>

●地下鉄海岸線「中央市場駅」徒歩1分

1日の流れ

- 10:00 朝礼、作業開始
- 11:00 休憩 10分
- 12:00 昼食 無料
- 13:00 作業開始
- 14:00 休憩 10分
- 15:00 作業終了、片付け

**ひとことメッセージ
アピールポイント**

作業はできることから少しずついろんなことに挑戦を！
やりがい、達成感を味わいながら自信をつけて！
たくさんの工賃を貰って生活に潤いを！
週に1～3回からの利用も可能です
見学、体験に来てくださいね
おまちしております♪



犬のおやつ作り



パッキングの様子



まいにちラーメン 食べに来てね！

Bridget+ (ブリッジ) 就労継続支援B型

主な障害	定員	年齢層	男女比	1日平均利用者数	現場職員数	車いす対応	送迎
身体・知的・精神 (視覚障害含む)	20	20~60代	3:2	9/日	3	有	有

〒652-0884

住所 神戸市兵庫区和田山通 1 丁目 2-25
神戸ものづくり工場 C 棟 102

TEL 078-335-5758 FAX 078-335-5776

Eメール bridge@panel-eng.co.jp 問い合わせ担当者 圓井

団体概要

- 運営主体/ 有限会社パネルエンジニアリング
- 発足年月/ 2015年11月1日
- 活動日/ 月曜日～金曜日(土曜日不定期開所)
祝日・年末年始を除く
- 活動時間/ 10:00～15:30
- 利用者の居住エリア/ 兵庫区・須磨区・垂水区

活動内容等について

- 具体的な活動内容
オリジナルレザー雑貨の製作販売
アクセサリ・マスコットの製作販売
オリジナルTシャツ作成 刺しゅう入れ ニット縫製
座金のゴムばり取り シール貼りなどの軽作業業務
ネット販売用写真の撮影業務
作業所のある工場での納涼会、餅つき大会、などの参加
月一のレクリエーション(みんなで料理やどうぶつ王国などの施設へ遊びに行ったりしてます)
在宅での作業もあります
- 余暇活動 月一度レクリエーションあり
- 設備 車椅子用トイレあり
建物バリアフリー
- 利用料金 障害者総合支援法に定める料金
その他費用 なし
- 昼食 なし
(敷地内に軽食の自動販売機あり)
- 給料・工賃 時給120円、12,000円/月
- 送迎範囲 兵庫区 須磨区 長田区 垂水区
中央区
- その他対応



ホームページ



【URL】
<https://bridgeplus.wixsite.com/bridge-plus>

周辺地図



【URL】
<https://maps.app.goo.gl/f9Hzikf6RjkdM YbA>



1日の流れ

- 10時～朝礼/作業スタート
- 12時～昼食
- 13時～作業
- 15時～お茶の時間
- 15時30分～終了

ひとことメッセージ アピールポイント

沢山の企業さんが入った工場内にある珍しい事業所です。兵庫運河や緑がいっぱいです。気軽に見学にいらしてください！在宅でのお仕事もありますので在宅希望の方もご相談くださいね！



オリジナルTシャツ作製・販売しています。



シール貼りなどの軽作業もあります。



敷地内でのお花見も出来ます！

ホザナファクトリー 就労継続支援 B 型

主な障害	定員	年齢層	男女比	1日平均利用者数	現場職員数	車いす対応	送迎
身体・知的・精神 (視覚障害含む)	20	30~60代	2:10	6/日	5	要相談	要相談

住所 〒652-0041
神戸市兵庫区湊川町 4 丁目 8-14
TEL 078-511-8020 FAX 078-511-8030
Eメール factory@hozana-house.com
問い合わせ 伊藤元裕

団体概要

- 運営主体/ NPO 法人ホザハウス
- 発足年月/ 2015 年 7 月 1 日
- 活動日/ 月曜日~金曜日 12/29~1/3 を除く
- 活動時間/ 10:00~16:00
- 利用者の居住エリア/ 兵庫区



活動内容等について

- 具体的な活動内容
 - ・古着の仕分け、販売、アイロンがけ
 - ・喫茶業務（お菓子作り、お弁当の製造販売、喫茶対応）
 - ・缶バッジ、缶バッジキーホルダーの製作
 - ・印刷業務（印刷物、封筒、名刺、はがき等）
- 余暇活動 花見など季節の行事
- 設備 バリアフリー
- 利用料金 障害者総合支援法に定める料金 その他費用
- 昼食 昼食の無償提供
- 給料・工賃 時給：100~200 円
平均：5,000~10,000 円/月
- 送迎範囲 要相談
- その他対応

ホームページ



【URL】
<https://hozana-house.com/hozana-factory/>

周辺地図



【URL】
<https://maps.app.goo.gl/7kz9KrYvciQssXkg9>

1日の流れ

10:00~10:05	朝礼	12:45~13:30	作業
10:05~10:10	清掃	13:30~13:40	休憩
10:10~11:00	作業	13:40~14:30	作業
11:00~11:10	休憩	14:30~14:40	休憩
12:00~12:45	昼食	14:40~15:45	作業
		14:40~15:45	清掃
		16:00~16:05	終礼

ひとことメッセージ アピールポイント

自分で通所日、通所時間を決めて、自分でスケジュールを組み、生活リズムを整える。無理はせず、自分のことから始める。新しい作業には積極的に参加する。そういうことができるようになるような支援を心がけています。



古着販売スペース



弁当販売



カフェスペース

**みらいてらす
就労継続支援B型**

主な障害	定員	年齢層	男女比	1日平均利用者数	現場 職員数	車いす対応	送迎
身体・知的・精神 (視覚障害含む)	20	20~60代	1:1	10/日	5	有	要相談

〒652-0032

住所 神戸市兵庫区荒田町1丁目12-8 エル湊川1階

TEL 078-515-8117 FAX 078-515-8118

Eメール miraiteirasu0804@yahoo.co.jp



団体概要

- 運営主体/ 株式会社 CHIKA
- 発足年月/ 2001年6月
- 活動日/ 月曜日～金曜日、祝日(土・日休み)
12/31～1/3を除く
- 活動時間/ 10:00～16:00
- 利用者の居住エリア/ 兵庫区・中央区・長田区

活動内容等について

- 具体的な活動内
 - シール貼り、箱折り、ブランド・リサイクル商品の撮影、ネットオークション出品作業
- 利用料金 障害者総合支援法に定める料金
- 昼食 有(1食300円)
- 給料・工賃
- 送迎の有無 要相談
- 送迎範囲 兵庫区、中央区 長田区

ホームページ



【URL】
<https://www.karin2018.com/office/index.php?p=mriai>

周辺地図



【URL】
<https://maps.app.goo.gl/ci4Y4rdZg6wCJ7F36>

- 湊川公園駅 東出口3番より南に徒歩5分
- 湊川駅

ひとことメッセージ・アピールポイント

昼食は手作り、ボリュームたっぷり!あったかいご飯に、あったかいお味噌汁をご用意しています。これ食べたいな~など どうぞ遠慮なくおっしゃって下さい。

作業後はおやつタイムもあり笑顔あふれる時間を作っています。季節に応じてレクリエーションも行っています。職員は20代~30代女性でひとりひとりの個性を大切にその人にあった優しい時間をサポートしています。ありがとうを一日一日積み上げていきます。ともに笑ってともに喜んでともに楽しくはたらき夢をもってらしていきたいわたしたちと一緒にみらいをてらしていきますか?

1日の流れ

検温やバイタルチェックなどの健康管理や今日1日どのようなことをしたいのかをお聞きします。初めて作業所を利用される方就労経験のない方は規則正しい生活リズム作りからスタート不安や悩みをお受けし安心して作業に取り組めるようひとりひとり支援させていただきます。



正面玄関



ブランド・リサイクル商品の撮影



昼食

ゆめの工房
就労継続支援 B 型

主な障害	定員	年齢層	男女比	1日平均利用者数	現場職員数	車いす対応	送迎
精神	20	30~60代	8:2	9/日	2	無	無

〒652-0058

住所 神戸市兵庫区菊水町5丁目3-1

TEL 078-521-2363 FAX 078-521-2366

団体概要

- 運営主体/ 医療法人 尚生会
- 発足年月/ 1997年11月
- 活動日/ 月曜日～金曜日（土日祝休み）
- 業種/ 就労継続支援 B 型（就労移行併設）
- 活動時間/ 9:45～15:00
- 利用者の居住エリア/ 兵庫区・長田区・須磨区など

活動内容等について

■具体的な活動内容

ゆめの工房では、精神障害のある方が自分らしく地域生活を送ることができるように支援を行っています。ゆめの工房では、主にタオル畳み作業、内職作業に取り組んでいます。作業は利用者さんが安心して取り組めるように、ひとりひとりのペースを大事にして日々運営をしています。また、レクリエーションも行っています。

- 余暇活動 他事業所のレクリエーションに参加

- 利用料金 障害者総合支援法に定める料金

- 昼食 各自持参です。
お弁当の注文もできます。
近隣の喫茶店に行くことも可能です。

- 工賃 平均時給 180円

- 送迎 なし



ホームページ



【URL】
<https://www.minatogawa.jp/assist/works2.html>

周辺地図



【URL】
<https://maps.app.goo.gl/i3RCgDLcxpV5C1T47>

- ・市営地下鉄 湊川公園駅から徒歩 12～13分
- ・JR神戸駅から、市営バス7番、11番、40番、65番のバスで『夢野町2丁目』

1日の流れ

【AM】

- 9:45～ 気分調べ・体操
- 10:00～ 作業開始
- 11:50～ 作業終了・振り返り

【PM】

- 13:00～ 気分調べ・体操
- 13:15～ 作業開始
- 14:50～ 作業終了・振り返り

ひとことメッセージ

当事業所は湊川病院が母体で医療法人 尚生会が運営をしています。ゆったりとした雰囲気の中で、楽しみながら利用者さんそれぞれのペースで作業に取り組めるように配慮して、地域生活や社会参加を支援しています。また、生活上の悩みやご家族の悩み、就労支援なども関係機関と連携しながら支援を行っています。



作業の様子



作業場



相談室

陽気の社
就労継続支援B型

主な障害	定員	年齢層	男女比	1日平均利用者数	現場職員数	車いす対応	送迎
知的・精神	20	10~60代	6:4	10/日	3	無	無

〒652-0047

住所 神戸市兵庫区下沢通6丁目1-21

TEL 078-945-7762 FAX 078-945-7764

<https://www.youkinomori-mirise.com>

団体概要

- 運営主体/ 株式会社みらいず
- 発足年月/ 2020年2月1日
- 活動日/ 月曜日~金曜日(土曜日不定期開所)
祝日・お盆・年末年始を除く
- 活動時間/ 9:30~15:30
- 利用者の居住エリア/
兵庫区・須磨区・中央区・灘区・北区



ホームページ



【URL】
<https://www.youkinomori-mirise.com/>

周辺地図



【URL】
<https://maps.app.goo.gl/ZcRiXmDdRGhN6ZZo8>

活動内容等について

- 具体的な活動内容
 - ・事業所内の清掃や作業準備・片付け
 - ・ココトモファームのバウムクーヘン商品の箱詰めから販売までの作業
- 【内職】箱折り・箱詰め・シール、ラベル貼り・ラッピング等
- 【販売】ココトモファーム神戸上沢店
ココトモファーム神戸大開店
福祉イベント参加(ハートンマルシェ・+NUKUMORI マルシェ)
地域イベント参加(湊川手しごと市・そらゆめマルシェ・阪急百貨店 など)

●インスタグラムでも事業所の様子を発信しています。利用者の方が文を考えて作っていますので見てみてください。

- 余暇活動 レクリエーション(年7回)
- 設備 車いす対応の事業所ではありませんが、バリアフリーで1Fが事業所です。
- 利用料金 障害者総合支援法に定める料金
その他費用 レクで予算が多い場合
- 昼食 350円~
弁当屋の臨時休業日は各自で準備
- 給料・工賃 時給250円~、平均20,000円/月
- 送迎範囲 送迎無し
- その他対応

1日の流れ

- 9:00 開所
- 9:30 朝礼・ラジオ体操
- 10:00 作業①
- 11:00 作業②
- 12:00 昼休憩
- 13:00 作業③
- 14:00 作業④
- 15:00 終礼

**ひとことメッセージ
アピールポイント**

私たちは、利用者様一人ひとりの「夢」を大切に、その思いに寄り添い、活動を通じて働く喜びを感じてもらい、心身ともに健やかに安心して暮らせるための支援を行うとともに、事業所を笑顔でご利用いただける居場所づくりを行っております。
「働きたい!」意欲がある方から、生活リズムを整える事からスタートされたい方まで、まずはお気軽にご連絡ください。

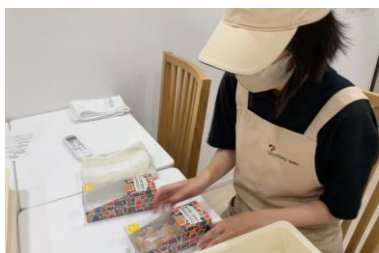

内職(箱詰め)



イベント販売(陳列)



昼食(ごはんとお弁当を提供)

ラブドール 就労継続支援B型

主な障害	定員	年齢層	男女比	1日平均利用者数	現場職員数	車いす対応	送迎
知的・精神	20	10~50代	2:8	8/日	4	無	無

〒652-0058

住所 神戸市兵庫区菊水町 10 丁目 37-5 岩本ビル 3 階

TEL 078-599-8824 FAX 078-599-8824

Eメール rablador12@yd5.so-net.ne.jp 問合せ担当者 高木

団体概要

- 運営主体/ 一般社団法人プリウス
- 発足年月/ 2015年2月1日
- 活動日/ 月曜日～金曜日
(土曜日 作業所カレンダーにより月2～3回程度活動あり)
- 休業日 日曜日・祝日・お盆休み・年末年始
- 活動時間/ 10:00～16:00 (休憩時間含む)
- 利用者の居住エリア/ 神戸市内 (各地区)



周辺地図



【URL】

<https://maps.app.goo.gl/mEcwKzhxifHgf6T88>

活動内容等について

- 具体的な活動内容 就労継続支援B型
 - ・マドレーヌ、クッキーなどの製菓作業
 - ・お弁当屋さんの簡単な補助作業
(調理補助、洗い物、そうじ、買い出し、配達など)
 - ・ギフト商品のラッピング作業
 - ・アクリルたわし・シュシュ等、雑貨の手づくり作業
 - ・区役所、各支援学校、お祭りなどでの自主製品の出店販売

- ・神戸電鉄「長田」駅より徒歩7分
- ・神戸市営バス「菊水町10丁目」より徒歩すぐ

- 余暇活動 施設外レクリエーション (遠足)
施設内レクリエーション (食事会)
夏季 BBQ・冬季忘年会など
- 設備 男女別トイレ 給湯室
非常時避難ハシゴ
- 利用料金 障害者総合支援法に定める料金
その他費用
- 昼食 事業所にて用意させていただきます
- 給料・工賃 時給 270円、29,700円/月 (例)
- 送迎範囲 無
- その他対応 エレベーター有り
1フロア 貸し切り
3階エリアは弊所利用のみ
(トイレ・給湯室など)

1日の流れ

- 10:00 朝礼
- 10:15 作業開始
- 12:30 お昼休憩
(昼食)
- 13:30 午後の作業開始
- 15:50 終了 後片付け
- 16:00 解散・帰宅
- ※ 午前・午後共に
40分毎に10分
程度休憩有り

ひとことメッセージ アピールポイント

2015年にスタートした若い事業所ですが、「挑戦する!」をモットーに利用者みなさんが出来る事からお手伝いをして行き、作業もレクリエーションも一生懸命に取り組んでいます。焼き菓子や手芸品の手づくりにこだわった安心・安全な商品の製造販売を行っています。



3階 入口より見た作業所



焼き菓子(クッキー)製造



福祉イベント出店時の風景

さくらハート
就労継続支援 B 型

〒652-0804

住所 神戸市兵庫区塚本通7丁目 2-17-201

TEL 078-515-6966 FAX 078-515-6967

Eメール

周辺地図



【URL】

<https://maps.app.goo.gl/2LJ7XWfeAbGHvGmi8>

- JR 兵庫駅から徒歩 1 分
- 高速神戸「大開」から徒歩 3 分

銀のランチ
就労継続支援 B 型

〒652-0871

住所 神戸市兵庫区浜山通 1-1-12

TEL 078-599-7288 FAX 078-599-7288

周辺地図



【URL】

<https://maps.app.goo.gl/fSR7ZAzWi2bhe598A>

**共働作業所シティライト
就労継続支援 B 型**

〒652-0032

住所 神戸市兵庫区荒田町 4-3-14
TEL 078-579-1470 FAX 078-579-1471
Eメール machinoakari_kobe@yahoo.co.jp

周辺地図



【URL】
<https://maps.app.goo.gl/6WHCKxiKhxzEghbd7>

●市営地下鉄「湊川公園」駅から徒歩 5 分

**兵庫むつみ会
就労継続支援 B 型**

〒652-0032

住所 神戸市兵庫区荒田町 4-13-8
TEL 078-511-1102 FAX 078-511-1102
Eメール hac-hyogo@star.ocn.ne.jp



【URL】
<https://maps.app.goo.gl/1R9LtJQeFNaE9wK19>

●市営地下鉄「湊川公園」駅から徒歩 10 分
●神戸市バス「東山」停留所から徒歩 7 分

**誕生日ありがとう
就労継続支援 B 型**

〒652-0035

住所 神戸市兵庫区西多聞通 1-1-5
TEL 078-335-5393 FAX 078-335-5360
Eメール bd.ariga10@gmail.com



【URL】
<https://maps.app.goo.gl/T5TNmREahYLXuuKW9>

●神戸高速「高速神戸」駅西口 6 番出口上がる
●JR「神戸」駅徒歩 8 分
●市営地下鉄「大倉山」駅から徒歩 10 分

(創)シー・エー・シー
就労移行支援

主な障害	定員	年齢層	男女比	1日平均利用者数	現場職員数	車いす対応	送迎
精神・発達	12	20~50代	1:1	10/日	5	-	-

〒652-0058

住所 神戸市兵庫区菊水町5丁目3-1

TEL 078-330-7171 FAX 078-330-6810

Eメール cac@minatogawa.jp (見学問い合わせのみ受付)



団体概要

- 運営主体/ 医療法人 尚生会
- 発足年月/ 2003年1月1日
- 活動日/ 月~金(土日祝休み)
- 業種/ 就労移行支援事業・就労定着支援事業(多機能型)
- 活動時間/ 9:00~15:00
- 利用者の居住エリア/ 神戸市内、近隣市

ホームページ



周辺地図



活動内容等について

■具体的な活動内容

精神科に通院されている精神障がいや発達障がいがあり、就職を希望されている方が対象です。また精神疾患で休職中の方が、職場復帰のためのリハビリとして利用できます(利用条件あり)。労働習慣作りの軽作業や事務作業、職場体験実習を行います。コミュニケーションスキルを高めるためのSST、認知行動療法、体調管理やストレス対処、ストレッチや体力作り、ビジネスマナーなどのプログラムがあります。家族への支援も行っています。

【URL】

<https://www.minatogawa.jp/assist/work1.html>

【URL】

<https://maps.app.goo.gl/i3RCgDLcxpV5C1T47>

- ・市営地下鉄 湊川公園駅から徒歩 12~13分
- ・JR 神戸駅から、市営バス7番、11番、40番、65番のバスで『夢野町2丁目』

- 余暇活動 月1回レクリエーション・スポーツ
- 利用料金 障害者総合支援法に定める料金
- 昼食 自分で用意(宅配弁当の注文できます) 外食もできます
- 工賃 時給 約150円
- 送迎 なし
- その他対応 利用者の家族の会を定期的に関催

1日の流れ

- 9:00 職場実習・準備等
- 9:45 朝礼 ラジオ体操
- 10:00 所内実習
- 12:00 昼休み
- 13:00 セミナー、SST
- 15:00 掃除・終礼

ひとことメッセージ

(創)シー・エー・シーのスタッフは、全員、精神保健福祉士や作業療法士の資格があり、精神障がいや発達障がいの苦労や悩みに対して専門的なケアとサポートを行います。また、働く力をのばすため多種の楽しいプログラムを行っています。利用者の方々同士の出会いや交流からも力をいただけます。



事業所入り口



活動フロア



面談室

**神戸市立
ワークセンターひょうご
就労移行支援**

主な障害	定員	年齢層	男女比	1日平均利用者数	現場職員数	車いす対応	送迎
身体・知的・精神 (視覚障害含む)	30	10~40代	5:1	16/日	7	有	無

〒652-0897

住所 神戸市兵庫区駅南通5丁目1番1号
中部在宅障害者福祉センター2F

TEL 078-672-6484 FAX 078-672-6486

Eメール work-hyogo-info@kobeseirei.or.jp

問い合わせ担当者 金井



団体概要

- 運営主体/ 社会福祉法人 神戸聖隷福祉事業団
- 発足年月/ 1996年4月1日
- 活動日/ 月曜日～金曜日（土曜日不定期開所）
祝日・年末年始を除く
- 活動時間/ 9:00～16:00
- 利用者の居住エリア/ 自力通所できるならどこでも

ホームページ



【URL】
<http://www.kobe-shuro.jp>

周辺地図



【URL】
<https://maps.app.goo.gl/7cdMKL6cfbndsNK8>

活動内容等について

- 具体的な活動内容
 - ・生産活動訓練
 - ・専門講師によるコミュニケーション訓練
 - ・一般企業での体験実習など
- 余暇活動 土曜日訓練で外出や調理など実施
- 設備 研修室、食堂、静養室、多目的トイレあり
バリアフリー
- 利用料金 障害者総合支援法に定める料金
その他費用 家族会費 1000円/月
各自（弁当注文可）
- 昼食
- 給料・工賃 5000円/月
- 送迎範囲 なし
- その他対応 各種手続きなど、できる範囲でサポートします。

1日の流れ

9:00	朝礼 作業開始
12:00	昼食
13:00	午後の作業開始
15:30	作業終了 振り返り 終礼
16:00	訓練終了

**ひとことメッセージ
アピールポイント**

定着支援は就職後6年半。

手厚い支援が自慢です。

JR兵庫駅から徒歩3分、
アクセスしやすい立地です。

報連相、基本的な体力など
就労準備性の向上をメイン
の訓練としています。



訓練風景



体験実習の一幕



就職したメンバーをみんなで祝福