

生野高原の地域コミュニティ交通の地域公共交通計画への位置付けについて

資料 3

- 神戸市北区生野高原では、地域内を路線バスが運行しておらず、通学・通勤や通院・買い物などの日常生活の移動手段の確保が課題である。このような課題の解決のため、同様の課題を抱える近隣の西宮市名塩地区とともに、地域住民が主体となって、地域コミュニティ交通の導入検討を進めている。
- 現在、神戸市・西宮市の連携のもと、2回目の試験運行を実施しており、結果が良好であれば令和5年10月から本格運行を予定している。その際、国から交通不便地域の指定を受け、フィーダー補助の申請を行う予定である。

R3.4に要綱が改正され、地域公共交通計画への位置付けが補助要件化

生野高原の地域コミュニティ交通を地域公共交通計画に位置付け

<地域公共交通活性化再生法の計画制度と補助制度との連動化について 【国土交通省資料抜粋】>

- これまでの補助制度は、要綱に基づく補助計画を作成することとし、**法定計画（地域公共交通計画）の作成を補助要件としていなかったが、**今後は乗合バス等への**補助制度と連動化**させることにより、**市町村等による地域公共交通計画の作成を促進**。（令和3年4月に要綱を改正。令和6年までの経過措置あり。）
- 幹線補助**は、幹線沿線の市町村（単独・複数）が作成する地域公共交通計画又は、都道府県が作成する**広域的な地域公共交通計画**に位置付けることを想定。**フィーダー補助**は、主に**市町村単位で作成される地域公共交通計画**に位置付けることを想定。また、これらの計画を作成する際には、**都道府県・市町村のいずれも参加している法定協議会において協議がなされることが必要**。

【第2回試験運行の概要】

- 実施期間** 令和4年12月19日(月)～令和5年5月31日(水) ※平日のみ
- 実施主体** 名塩コミュニティバス準備委員会、阪急タクシー(株) (運行主体)
- 運行ルート**
 Aルート(青)：JR西宮名塩駅⇨名塩山荘・光陽台
 Bルート(橙)：JR西宮名塩駅⇨名塩平成台・名塩ガーデン
 Cルート(緑)：JR西宮名塩駅⇨名塩赤坂・名塩緑ヶ丘・名塩美山・生野高原
 Dルート(紫)：生野高原・名塩美山⇨赤坂(阪急バスに乘換)・JR西宮名塩駅(早朝便)

- 運賃**
 (1) 大人(中学生以上)
 A、Bルート：300円
 C、Dルート：利用区間によって300円もしくは400円
 (2) 小学生 200円 (3) 小学生未満 無料
- 使用車両** ジャンボタクシー(乗車定員9人)

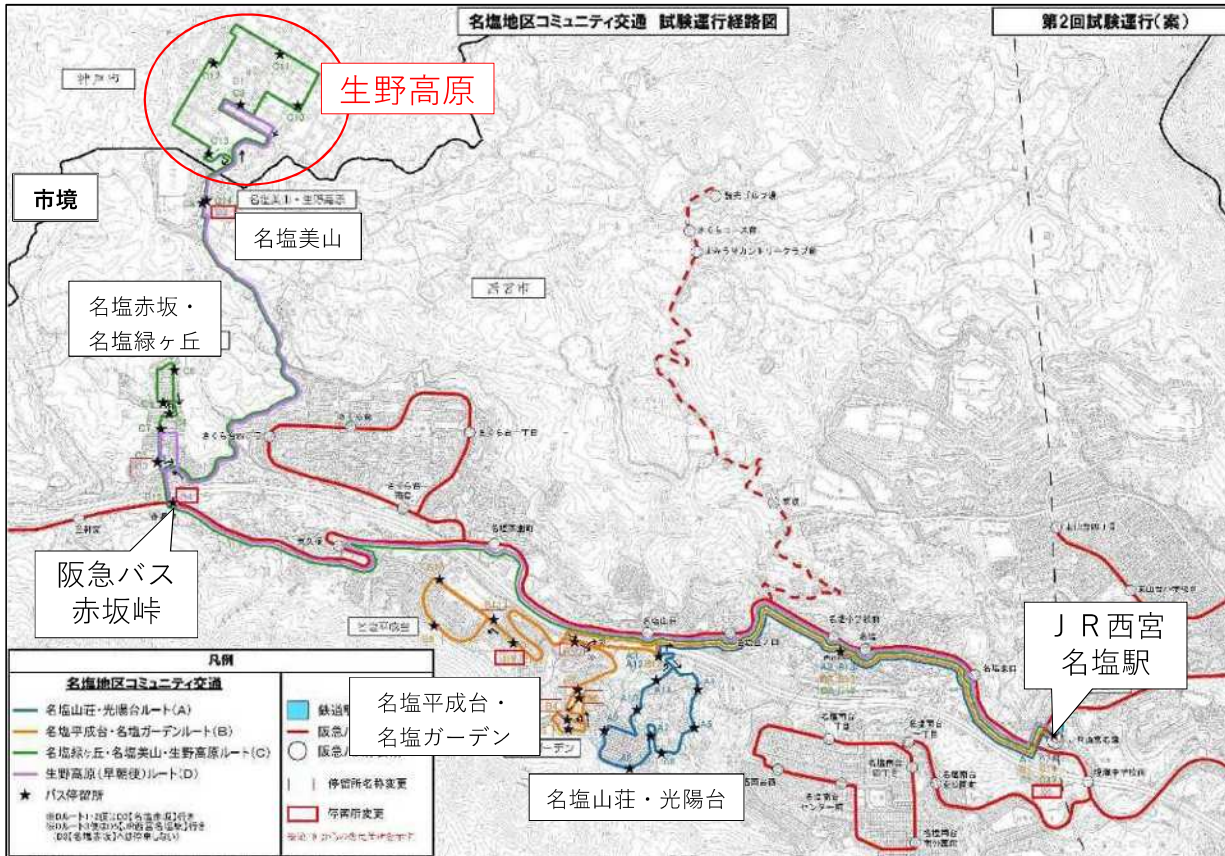

A 名塩山荘・光陽台 ルート

| 停留所 | 1便 | 2便 | 3便 | 4便 | 5便 |
|-----------------|------|-------|-------|-------|-------|
| A1 JR西宮名塩駅 | 8:30 | 10:50 | 13:00 | 15:10 | 17:30 |
| A2 名塩会館 | 8:33 | 10:53 | 13:03 | 15:13 | 17:33 |
| A3 名塩山荘 ロータリー | 8:36 | 10:56 | 13:06 | 15:16 | 17:36 |
| A4 名塩山荘 すみれ 東口 | 8:37 | 10:57 | 13:07 | 15:17 | 17:37 |
| A5 名塩山荘 葵 東口 | 8:38 | 10:58 | 13:08 | 15:18 | 17:38 |
| A6 名塩山荘 さくら 西口 | 8:39 | 10:59 | 13:09 | 15:19 | 17:39 |
| A7 光陽台 山荘自治会館前 | 8:40 | 11:00 | 13:10 | 15:20 | 17:40 |
| A8 光陽台 南公園 | 8:41 | 11:01 | 13:11 | 15:21 | 17:41 |
| A9 光陽台 西 | 8:42 | 11:02 | 13:12 | 15:22 | 17:42 |
| A10 名塩山荘 銀座 西口 | 8:43 | 11:03 | 13:13 | 15:23 | 17:43 |
| A11 名塩山荘 すみれ 西口 | 8:43 | 11:03 | 13:13 | 15:23 | 17:43 |
| A12 名塩山荘 ロータリー | 8:44 | 11:04 | 13:14 | 15:24 | 17:44 |
| A13 名塩会館 | 8:47 | 11:07 | 13:17 | 15:27 | 17:47 |
| A14 JR西宮名塩駅 | 8:50 | 11:10 | 13:20 | 15:30 | 17:50 |

B 名塩ガーデン・平成台 ルート

| 停留所 | 1便 | 2便 | 3便 | 4便 | 5便 |
|------------------|------|-------|-------|-------|-------|
| B1 JR西宮名塩駅 | 9:00 | 11:20 | 13:30 | 15:40 | 18:00 |
| B2 名塩会館 | 9:03 | 11:23 | 13:33 | 15:43 | 18:03 |
| B3 名塩ガーデン 池 | 9:08 | 11:28 | 13:38 | 15:48 | 18:08 |
| B4 名塩ガーデン 公園前 | 9:09 | 11:29 | 13:39 | 15:49 | 18:09 |
| B5 名塩ガーデン 公園上 | 9:10 | 11:30 | 13:40 | 15:50 | 18:10 |
| B6 名塩ガーデン 冬まぐれ通り | 9:11 | 11:31 | 13:41 | 15:51 | 18:11 |
| B7 名塩ガーデン ヘアピン西 | 9:13 | 11:33 | 13:43 | 15:53 | 18:13 |
| B8 名塩平成台 三叉路 | 9:15 | 11:35 | 13:45 | 15:55 | 18:15 |
| B9 名塩平成台 山手三叉路 | 9:16 | 11:36 | 13:46 | 15:56 | 18:16 |
| B10 名塩平成台 INF前 | 9:17 | 11:37 | 13:47 | 15:57 | 18:17 |
| B11 名塩平成台 自治会館前 | 9:18 | 11:38 | 13:48 | 15:58 | 18:18 |
| B12 名塩山荘 ロータリー | 9:21 | 11:41 | 13:51 | 16:01 | 18:21 |
| B13 名塩会館 | 9:24 | 11:44 | 13:54 | 16:04 | 18:24 |
| B14 JR西宮名塩駅 | 9:27 | 11:47 | 13:57 | 16:07 | 18:27 |

C 名塩緑ヶ丘・名塩美山・生野高原 ルート

| 停留所 | 1便 | 2便 | 3便 | 4便 | 5便 |
|------------------|-------|-------|-------|-------|-------|
| C1 JR西宮名塩駅 | 9:40 | 12:00 | 14:10 | 16:20 | 18:40 |
| C2 名塩会館 | 9:43 | 12:03 | 14:13 | 16:23 | 18:43 |
| C3 赤坂 | 9:52 | 12:12 | 14:22 | 16:32 | 18:52 |
| C4 緑ヶ丘 中 | 9:53 | 12:13 | 14:23 | 16:33 | 18:53 |
| C5 赤坂公園前 | 9:53 | 12:13 | 14:23 | 16:33 | 18:53 |
| C6 緑ヶ丘 北 | 9:54 | 12:14 | 14:24 | 16:34 | 18:54 |
| C7 緑ヶ丘 南 | 9:55 | 12:15 | 14:25 | 16:35 | 18:55 |
| C8 名塩美山 国見公園前 | 10:01 | 12:21 | 14:31 | 16:41 | 19:01 |
| C9 生野高原 自治会館前 | 10:03 | 12:23 | 14:33 | 16:43 | 19:03 |
| C10 クリーンST109前 | 10:04 | 12:24 | 14:34 | 16:44 | 19:04 |
| C11 北小公園前 | 10:05 | 12:25 | 14:35 | 16:45 | 19:05 |
| C12 クリーンST111前 | 10:06 | 12:26 | 14:36 | 16:46 | 19:06 |
| C13 コミュニティプラザ前 | 10:07 | 12:27 | 14:37 | 16:47 | 19:07 |
| C14 名塩美山 国見公園前 | 10:09 | 12:29 | 14:39 | 16:49 | 19:09 |
| C15 阪急BUS赤坂線 バス停 | 10:14 | 12:34 | 14:44 | 16:54 | 19:14 |
| C16 名塩会館 | 10:23 | 12:43 | 14:53 | 17:03 | 19:23 |
| C17 JR西宮名塩駅 | 10:26 | 12:46 | 14:56 | 17:06 | 19:26 |

D 生野高原(早朝便) ルート

| 停留所 | 1便 | 2便 | 3便 |
|-----------------|------|------|------|
| D1 生野高原 自治会館前 | 6:45 | 7:08 | 7:35 |
| D2 名塩美山 国見公園前 | 6:47 | 7:10 | 7:37 |
| D3 赤坂 | 6:55 | 7:18 | |
| D4 阪急BUS 赤坂線バス停 | 3便のみ | 7:45 | |
| D5 JR西宮名塩駅 | 3便のみ | 7:57 | |

早朝便は
乗車が優先です。