資料19

01	撤去前配置図(雨水排水撤去図)	1/500

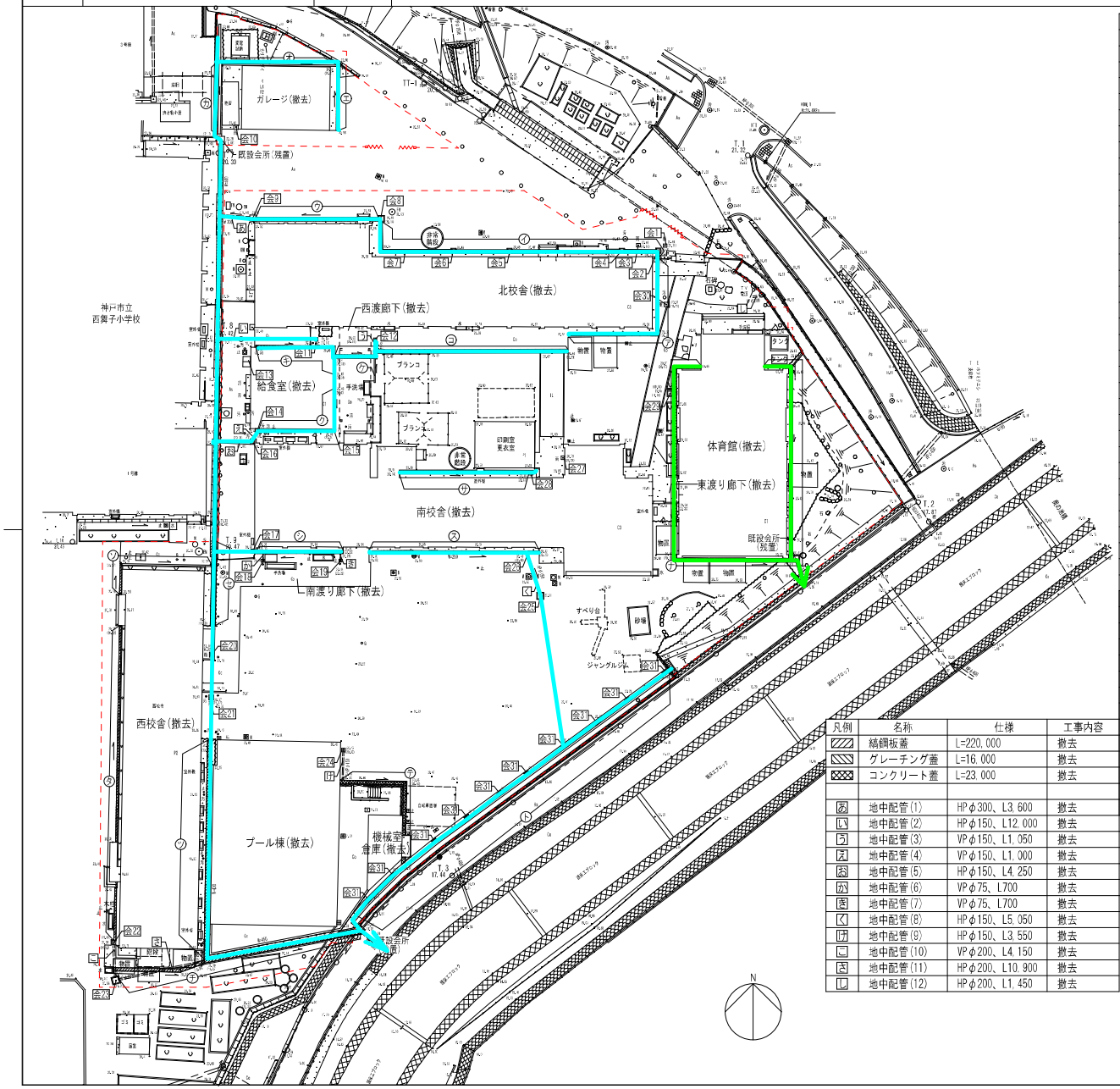

解体撤去一覧表

凡例	名称	仕様	工事内容
会1	会所(1)	コンクリート造、400角、H300程度、コンクリート蓋	撤去(地業共)
会2	会所(2)	コンクリート造、600角、H650程度、コンクリート蓋	撤去(地業共)
会3	会所(3)	コンクリート造、400角、H500程度、コンクリート蓋	撤去(地業共)
会4	会所(4)	コンクリート造、600×550、H350程度、コンクリート蓋	撤去(地業共)
会5	会所(5)	コンクリート造、600×550、H250程度、コンクリート蓋	撤去(地業共)
会6	会所(6)	コンクリート造、600×500、H250程度、コンクリート蓋	撤去(地業共)
会7	会所(7)	コンクリート造、600×500、H250程度、コンクリート蓋	撤去(地業共)
会8	会所(8)	コンクリート造、750角、H300程度、縞鋼板蓋	撤去(地業共)
会9	会所(9)	コンクリート造、700角、H500程度、縞鋼板蓋	撤去(地業共)
会10	会所(10)	コンクリート造、500角、H400程度、コンクリート蓋	撤去(地業共)
会11	会所(11)	コンクリート造、350角、H500程度、グレーチング蓋	撤去(地業共)
会12	会所(12)	コンクリート造、350角、H400程度、グレーチング蓋	撤去(地業共)
会13	会所(13)	コンクリート造、1,250×850、H800程度、縞鋼板蓋	撤去(地業共)
会14	会所(14)	コンクリート造、450角、H400程度、コンクリート蓋	撤去(地業共)
会15	会所(15)	コンクリート造、300角、H150程度、グレーチング蓋	撤去(地業共)
会16	会所(16)	コンクリート造、650×500、H550程度、コンクリート蓋	撤去(地業共)
会17	会所(17)	コンクリート造、400角、H400程度、グレーチング蓋	撤去(地業共)
会18	会所(18)	コンクリート造、300角、H400程度、グレーチング蓋	撤去(地業共)
会19	会所(19)	コンクリート造、300角、H400程度、グレーチング蓋	撤去(地業共)
会20	会所(20)	コンクリート造、550角、H1,100程度、グレーチング蓋	撤去(地業共)
会21	会所(21)	コンクリート造、550角、H1,100程度、グレーチング蓋	撤去(地業共)
会22	会所(22)	コンクリート造、450角、H600程度、縞鋼板蓋	撤去(地業共)
会23	会所(23)	コンクリート造、900角、H600程度、縞鋼板蓋	撤去(地業共)
会24	会所(24)	コンクリート造、350角、H400程度、蓋なし	撤去(地業共)
会25	会所(25)	コンクリート造、700角、H400程度、コンクリート蓋	撤去(地業共)
会26	会所(26)	コンクリート造、400角、H350程度、コンクリート蓋	撤去(地業共)
会27	会所(27)	コンクリート造、400角、H500程度、コンクリート蓋	撤去(地業共)
会28	会所(28)	コンクリート造、400角、H450程度、コンクリート蓋	撤去(地業共)
会29	会所(29)	コンクリート造、700角、H1,100程度、縞鋼板蓋	撤去(地業共)
会30	会所(30)	コンクリート造、500角、H1,100程度、コンクリート蓋	撤去(地業共)
会31	会所(31)	コンクリート造、600×350、H500程度、グレーチング蓋(10基)	撤去(地業共)
㋐	側溝(1)	コンクリート二次製品、巾150、H150程度、L=5,500	撤去(地業共)
㋑	側溝(2)	コンクリート造、巾300、H350程度、L=31,000	撤去(地業共)
㋒	側溝(3)	コンクリート造、巾300、H450程度、L=12,500	撤去(地業共)
㋓	側溝(4)	コンクリート造、巾150、H300程度、L=8,000	撤去(地業共)
㋔	側溝(5)	コンクリート造、巾150、H200程度、L=14,500	撤去(地業共)
㋕	側溝(6)	コンクリート造、巾150、H250程度、L=9,500	撤去(地業共)
㋖	側溝(7)	コンクリート二次製品、巾150、H150程度、L=13,500	撤去(地業共)
㋗	側溝(8)	コンクリート二次製品、巾240、H240程度、L=14,000	撤去(地業共)
㋘	側溝(9)	コンクリート二次製品、巾240、H240程度、L=3,100	撤去(地業共)
㋙	側溝(10)	コンクリート造、巾300、H150程度、L=30,000	撤去(地業共)
㋚	側溝(11)	コンクリート二次製品、巾360、H360程度、L=16,000	撤去(地業共)
㋛	側溝(12)	コンクリート造、巾350、H400程度、L=6,000	撤去(地業共)
㋜	側溝(13)	コンクリート造、巾200、H300程度、L=32,000	撤去(地業共)
㋝	側溝(14)	コンクリート造、巾700、H900程度、L=14,000	撤去(地業共)
㋞	側溝(15)	コンクリート二次製品、巾150、H150程度、L=16,000	撤去(地業共)
㋟	側溝(16)	コンクリート造、巾200、H300程度、L=33,500	撤去(地業共)
㋠	側溝(17)	コンクリート造、巾500、H1,300程度、L=31,500	撤去(地業共)
㋡	側溝(18)	コンクリート造、巾550、H1,150程度、L=27,000	撤去(地業共)
㋢	側溝(19)	コンクリート二次製品、巾400、H360程度、L=16,000	撤去(地業共)
㋣	側溝(20)	コンクリート造、巾500、H400程度、L=50,000	撤去(地業共)
㋤	側溝(21)	コンクリート造、巾250、H200程度、L=33,500	撤去(地業共)

凡例	名称	仕様	工事内容
	縞鋼板蓋	L=220,000	撤去
	グレーチング蓋	L=16,000	撤去
	コンクリート蓋	L=23,000	撤去
あ	地中配管(1)	HPφ300、L3,600	撤去
い	地中配管(2)	HPφ150、L12,000	撤去
う	地中配管(3)	VPφ150、L1,050	撤去
え	地中配管(4)	VPφ150、L1,000	撤去
お	地中配管(5)	HPφ150、L4,250	撤去
か	地中配管(6)	VPφ75、L700	撤去
き	地中配管(7)	VPφ75、L700	撤去
く	地中配管(8)	HPφ150、L5,050	撤去
け	地中配管(9)	HPφ150、L3,550	撤去
こ	地中配管(10)	VPφ200、L4,150	撤去
さ	地中配管(11)	HPφ200、L10,900	撤去
し	地中配管(12)	HPφ200、L1,450	撤去

神戸市建築住宅局建築課・設備課	図面番号	A-04
令和 4 年度 旧青陽西養護学校校舎解体撤去他工事		
図面リスト	縮尺	施設番号
撤去前配置図(雨水排水撤去図)	1:500	S-8501-00
1 2 3 4 5	5cm A3図版	