

一般市民向け

★国内初★
自動運転バス MiCaの体験乗車会

自動運転バスに 乗りこーよ!!

9月23日(土) ~ 9月29日(金)

運賃
無料

須磨海岸に自動運転バスがやってきます!

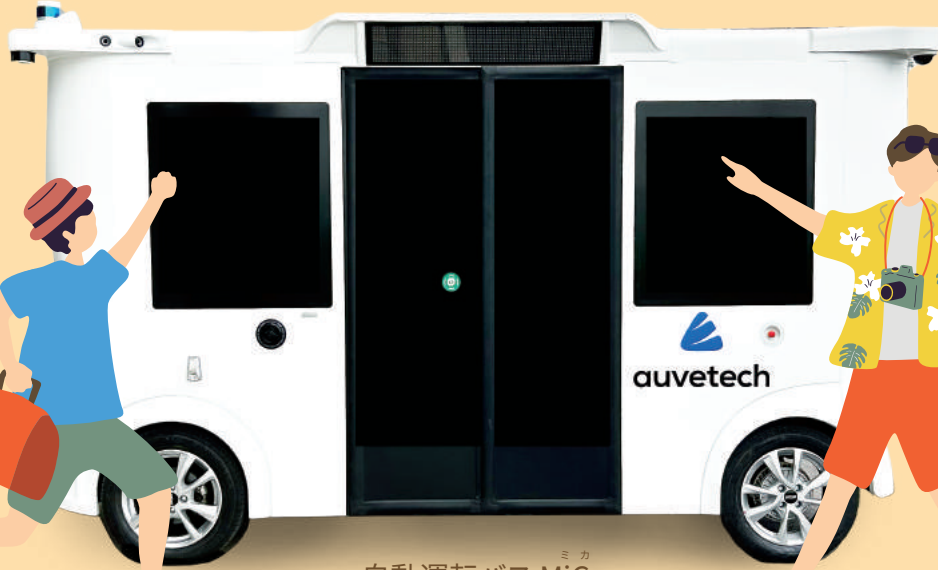

自動運転バス MiCa

乗車方法

確実に乗車可能!
予約をオススメ♪

予約して乗車

LINEで予約



乗車予定のバス停から乗車

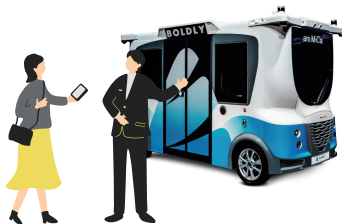

OR

予約なしで乗車

最寄りのバス停から乗車

※満員の場合は、ご乗車いただけません場合がございます※



お問い合わせ

BOLDLY株式会社 担当:田口
takayuki.taguchi@g.softbank.co.jp / 080-3021-8601

主催  KOBE

ルート



①

須磨駅

②

中央広場

須磨海岸

往復2.4km

③

東広場

願いの椰子の木

ダイヤ

		1便	3便	5便	7便	9便	11便	13便	15便	17便	19便	21便	23便
①	須磨駅前	10:00	10:30	11:00	11:30	12:00	12:30	15:30	16:00	16:30	17:00	17:30	18:00
②	中央広場	10:04	10:34	11:04	11:34	12:04	12:34	15:34	16:04	16:34	17:04	17:34	18:04
③	東広場	10:08	10:38	11:08	11:38	12:08	12:38	15:38	16:08	16:38	17:08	17:38	18:08
		2便	4便	6便	8便	10便	12便	14便	16便	18便	20便	22便	24便
③	東広場	10:12	10:42	11:12	11:42	12:12	12:42	15:42	16:12	16:42	17:12	17:42	18:12
②	中央広場	10:16	10:46	11:16	11:46	12:16	12:46	15:46	16:16	16:46	17:16	17:46	18:16
①	須磨駅前	10:20	10:50	11:20	11:50	12:20	12:50	15:50	16:20	16:50	17:20	17:50	18:20

※9/23(土)は1~4便は運休、5便から運行開始となります。予めご了承ください。

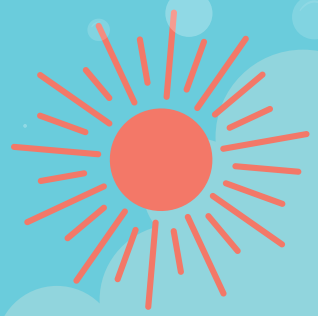
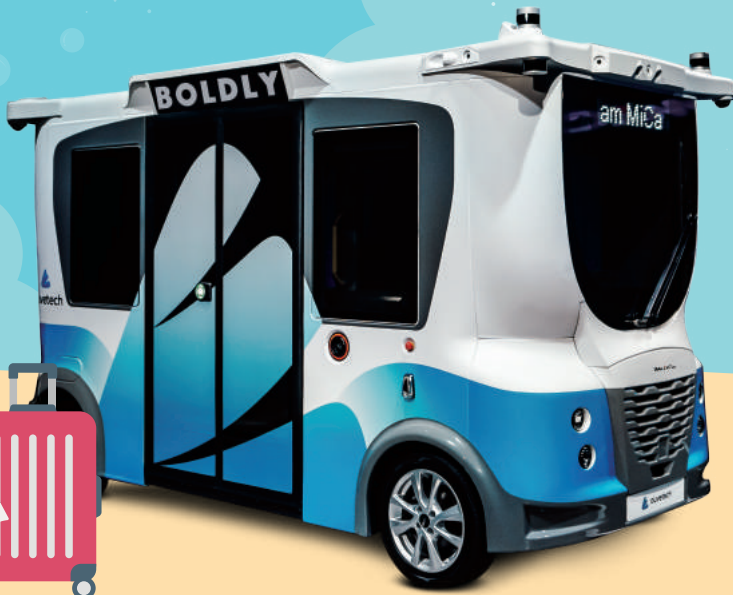

MiCa ミカ

エストニアから来た8人乗りのバスです。
全長4.2m、全幅1.8m、全高2.5mでコンパクトでありながら、小回りが利くため、狭い道路での走行にも適しています。
実用化では茨城県境町を予定しています。

